

Utveckling av Uppsala Comprehensive Cancer Centre

Ingrid Glimelius

Professor Immunologi, Genetik och Patologi
(IGP)

Överläkare onkologen Akademiska

Uppsala Comprehensive Cancer Centre |
Akademiska

Vad är ett Comprehensive Cancer Centre (CCC)?

- Knyter samman cancervård och cancerforskning i en strävan att förbättra

I Europa finns

- 34 ackrediterade CCC
- 19 ackrediterade CC



Sjukhusdirektörsbeslut 2020

Uppsala Comprehensive Cancer Centre

Varför måste man bli ett CCC?

Vården

- Bibehålla Akademiska som ett sjukhus för cancerpatienter
- **Förbättringsarbete hela vägen från diagnos till rehabilitering så att cancerpatienter ska leva väl i Uppsala!**

Forskning och undervisning

- Öka interaktion forskning – vård:
 - Erbjuder utveckling/nya sätt för omhändertagande
 - Bygga nätverk i Sverige/Europa
 - Öka EU finansiering

Cancervård kräver samarbete



Primärvård

Forskning

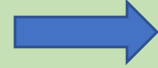
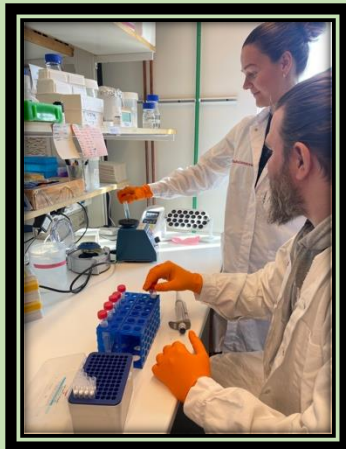

Hela sjukhuset

Rehabilitering



Patologi/radiologi/lab

Strålbehandling



Kirurgi

Onkologi

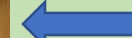

Hur långt har vi kommit?



Vi har utarbetade kliniska processer och god vård!



Uppsala Comprehensive Cancer Centre

Vi har en etablerad och stark forskning vid UU!



Uppsala Comprehensive Cancer Centre

Gedigen utbildning

- ❖ Medicinska fakulteten/vårdvetenskap
- ❖ Cancervårdsakademin - sjuksköterskor
- ❖ Initiativ Akademiskt ledarskap i omvårdnad
- ❖ Nationella Forskarskolan (NatiOn) – alla vård professioner (ny utlysning 2025)



Vår ambition

Utbildning + Regionalt Cancer Centrum, RCC

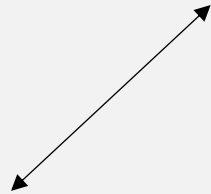

Forskning - UU

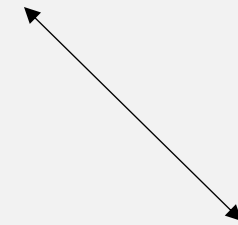

Vård och omvårdnad - AS



**Knyta samman
UU, AS och RCC**

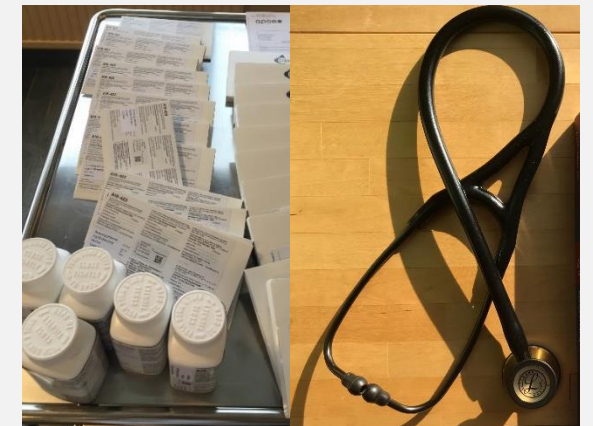

Uppsala Comprehensive Cancer Centre

Vision

Genom arbete i vårdprocesser och i nära samarbete med patienter skapar vi den bästa cancervården

Vi är en effektiv och lärande organisation som arbetar datadrivet med kvalitet

Vision:
Vi ska vara det ledande cancercentret i Europa med patienten i fokus

Vi förbättrar kontinuerligt vården genom forskning, utbildning och utveckling

Vi samarbetar och har ett mycket omfattande sjukvårds- och forskningsnätverk

Organisation

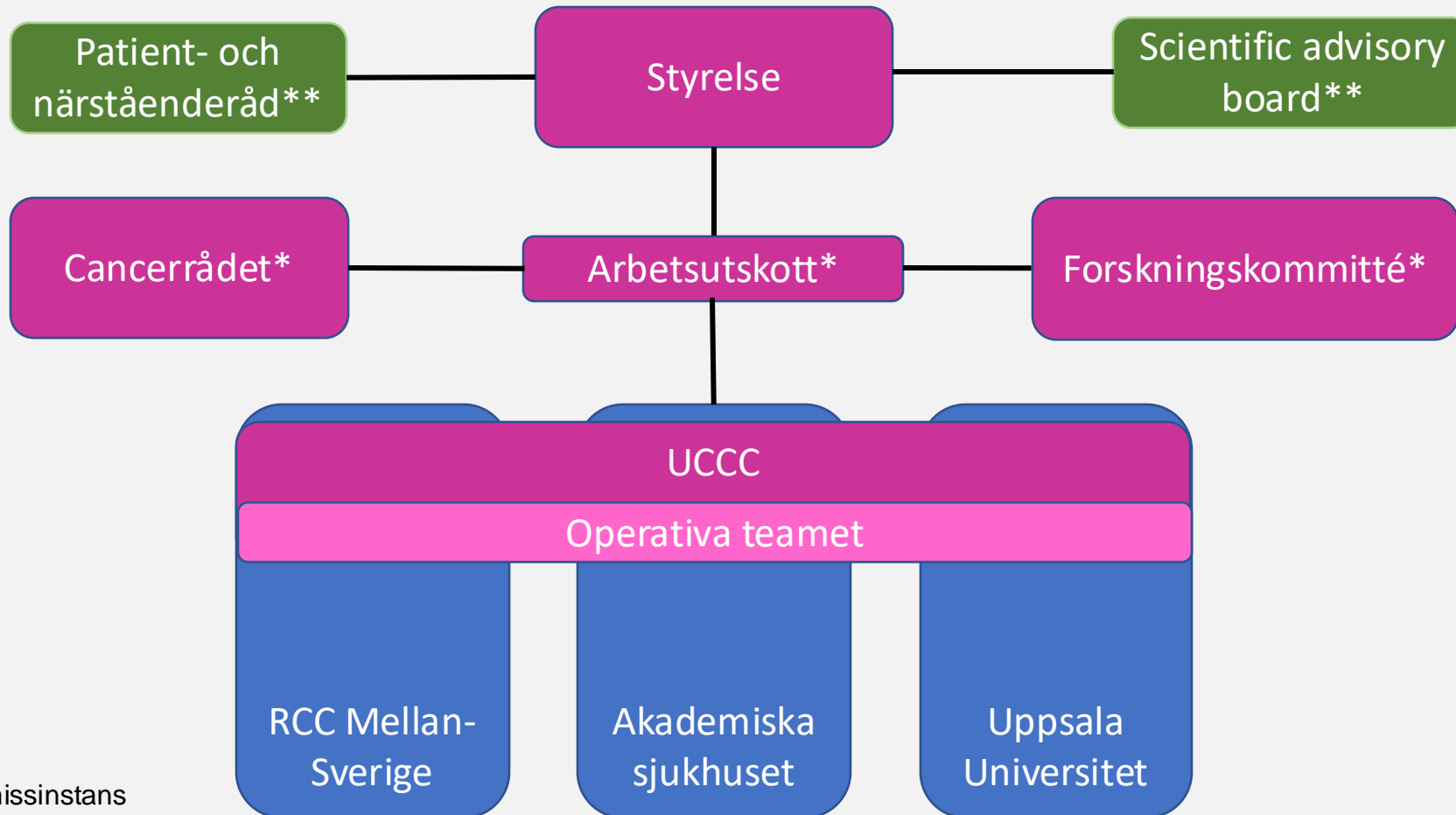

* = Beredande organ

** = Referens- och remissinstans

Uppsala Comprehensive Cancer Centre

Styrelsen UCCC

Marianne van Rooijen, styrelsens ordförande	Sjukhusdirektör Akademiska sjukhuset
Ingrid Glimelius, centrumföreståndare	Professor, överläkare
Henrik Lindman, medicinsk direktör	VC Blod- och tumörsjukdomar
Bengt Isaksson, medicinsk direktör	VC Kirurgi och urologi
Johan Lugnegård, kvalitetsdirektör	Chefsläkare Akademiska sjukhuset
Eva Tiensuu Janson, forskningsdirektör	Vicerektor Uppsala universitet
Gunilla Wahlström, produktionsdirektör	Biträdande sjukhusdirektör
Ebba Öhlund, ekonomidirektör	Controller, gruppchef Akademiska sjukhuset
Marie Sjödin, chefssjuksköterska	Chefssjuksköterska Akademiska sjukhuset
Gunilla Enblad, universitetsrepresentant	Professor, överläkare
Sandra Irenaeus, RCC-representant	Onkolog och verksamhetsutvecklare
Kim Höglund, patientrepresentant	Ordförande patient- och närståenderådet UCCC
Maria A Ödman, centrumkoordinator	Biträdande VC Blod- och tumörsjukdomar
Alexandra Karström, centrumkoordinator	Biträdande VC Plastikkirurgi och käkkirurgi
Lina Gifting, centrumkoordinator	Sjuksköterska och projektledare



Marianne van Rooijen, ordförande



Ingrid Glimelius, centrumföreståndare



Delar av UCCCs styrelse

Uppsala Comprehensive Cancer Centre

Aktuellt inom UCCC?

”God och jämlik cancervård i Europa – med patienten i centrum”

- I. Auskultationsprogram**
- II. Processledarmöten**
- III. EU – ansökningar**
- IV. Inspektion oktober – nu förbättringsarbete**

I. Auskultationsprogram

katharina.helene.susek@akademiska.se

“Besöka varandra i vården”

Klinisk genetik har haft
Onkologen har haft v 47
Vem vill ha härnäst?



II. Processledarmöten

Inom varje diagnos träffas de personalkategorier som är relevanta för vården inom varje diagnos

Be era processledare ordna ett möte!

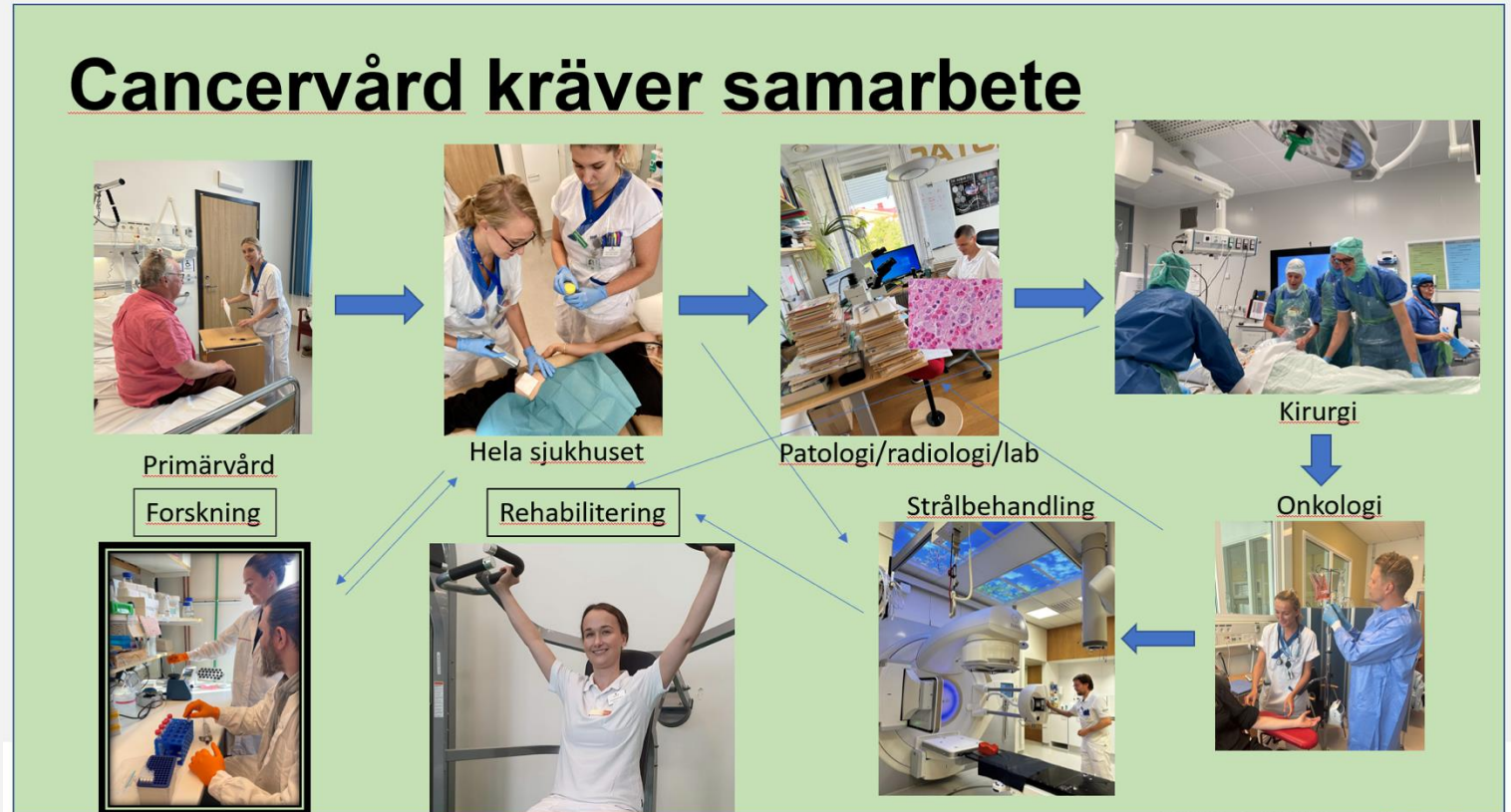

III. Ökade resurser till cancervård

Akrediterade – lättare få patientunderlag, nationell högspecialiserad vård

Via **Regionalt Cancer Centrum, RCC** 16 miljoner till rehab, patologi, radiologi och palliativ vård, ny utlysning 2025?

EU = 4 miljarder Euro satsas på cancer i Europa

- Avancerad cellterapi
- E-hälsa
- Personalised cancer medicine
- Palliativ vård av barn
- Virus och cancer

Joint actions



IV. Inspektion 15-16 oktober



Jorrit Enserink

Norge, professor forskare akut leukemi



Charlotte Blanken

Nederländerna, onkologisk kirurgi



Hana Blahynkova

Tjeckien, sjuksköterska kliniska prövningar



Marilena Lorio

Italien, forskare bröstcancer



David Verger

Frankrike, kvalitet och risk direktör



Kristian Bartnes

Norge, thoraxkirurg, lungcancer

General findings

- **Motivated and committed staff**
- **Staff was well-informed about the accreditation process**
- **Flat and learning organisation**
- **Improvement process is in motion**
- **Open and friendly interviews**
- **Well organised visit**

Styrkor **preliminary**

- Vi har bra statistik och kvalitetsgenomgång
- Klinisk genetik och patologiavdelningen är modern och bra
- Kliniska apotekare bra
- Palliativa enheten
- Bra utrustning för strålning, Nuclear medicin, Radiologi
- Biobank mycket bra
- Stark forskning tex Flagship och CAR-T
- Patient facilititeter på avdelningarna (kök / sängar för familjemedlemmar tex)
- En tränande/lärande organisation

Möjligheter **preliminary**

- Synlighet för UCCC
- Förklara hur UCCC styrs och leds tydligare
- Strategisk plan för att öka deltagande i kliniska prövningar
- Involvera rehabilitering och stödjande funktioner tidigare i patientens vård
- Utbildningsprogram för patienter
- Strukturerade MDK processer (studier, validerade beslut, komposition, sammanfattning, representation av de som medverkar, “live journalföring”)
- Implementering av PROMs / PREMs för cancer på ett strukturerat sätt
- Personaltillskott: kontaktsjuksköterskor för strålning och lungkirurgi, forskningssjuksköterskor och läkare i palliativ vård
- Sängar för palliativ vård

Exempel på uppnådda mål

- **Allt ert arbete!** – tex dagens föreläsningar

Axplock

- Patient- och närståenderådet och andra grupper – informationsfilmer etc
- Än bättre samarbete mellan sjukhusets verksamhetsområden för cancer
- Cancerrehabilitering stärks – Emelie Kull ansvarig
- PROM/PREM – Ann Båth och RCC ansvarig
- Kliniska prövningar – Christina Kawati ansvarig

- Resurser: Clinical – academic groups – hitta en partner idag ?

Vart är vi på väg?

Patientfokus

- Individanpassad vård
- Tillgänglig

Utbildning

- Häng med teknik/behandling
- Tänka tvärvetenskapligt

Teknologi

- Utveckla e-hälsa och fjärrvård
- Digitalisera och använda data



Forskning

- Naturlig del av vardagen
- Skräddarsy behandling

Jämlikhet

- Minska vårdskillnader
- Samarbeta också av resursskäl
- Ackrediterade nätverk



Tack!

"Vi har en skyldighet, ett uppdrag att inspirera varandra!"

Jag hoppas det ska bli en inspirerande dag

*Jag forskar på överlevarskap efter cancer
(lymfom och testikelcancer – drabbar unga)*

- Cancerfonden
- Sjöbergs stiftelse
- Vetenskapsrådet

Finansierar min forskning

